

- Inicie una sesión con un usuario *Administrador* o *sin limitación*.
- Descargue el archivo de instalación de la dirección www.escudoweb.com dentro de la sección descargas.
- Descomprima el archivo en una ubicación temporal o en una memoria USB (recomendamos esta última opción).
- Se habrá creado una carpeta “escudoweb”, entre en ella ...
- Recuerde que **EscudoWeb.com** consta de dos partes:
 - *Cliente*, que se ejecuta en todos los ordenadores que desea proteger.
 - *Control*, que se ejecuta en un solo ordenador pudiendo realizar la configuración de todos en *solamente 3 pasos*.
- Para utilizar **EscudoWeb.com** en un solo ordenador es recomendable que los usuarios normales tengan cuentas limitadas si lo que desea es instalar el control dentro del disco duro en lugar de una memoria USB.



EWSetup.exe

- Ejecute el programa *EWSetup.exe*, lea la licencia de uso y si esta de acuerdo pulse aceptar.



- Haga clic en botón “Instalar” y espere. Mientras se realiza la instalación se mostrará la configuración del cliente:
 - *Nombre del equipo*: identificará al equipo dentro de una red local. Se sugiere el mismo nombre de la red Windows, pero puede cambiarlo. Recuerde que dos equipos dentro de una misma red local no pueden tener el mismo nombre.
 - *Pertenece al grupo*: nombre del grupo al que pertenecerá el equipo (no es obligatorio).
 - *La configuración esta almacenada en*: indique en que ordenador va a ejecutar el *Control*. Puede indicar la dirección IP o en nombre de la red local de Windows. Si solamente utiliza un ordenador seleccione “Este equipo”.
 - Establezca una contraseña de seguridad necesaria para desinstalar el cliente y ejecutar el control en el equipo.

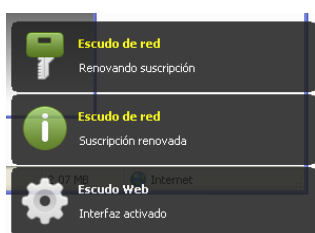
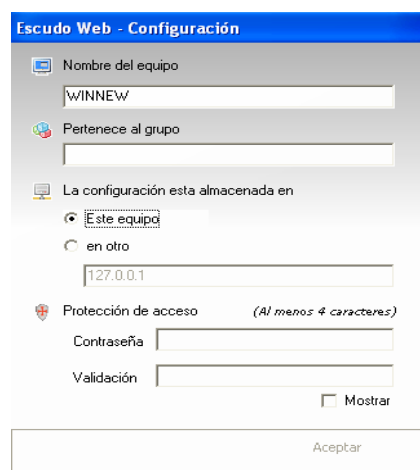

- Haga clic sobre el botón “Aceptar” y espere a que termine la instalación permitiendo la ejecución de los procesos que se indican. Recuerde que tiene un periodo de 30 días de prueba.

- Para ejecutar el *Control* tiene dos posibilidades:

- Instalar el *Control* en el disco duro. Se creará un acceso directo en el escritorio del usuario.
- Ejecutar la versión portable haciendo clic en el botón “Ejecutar”.

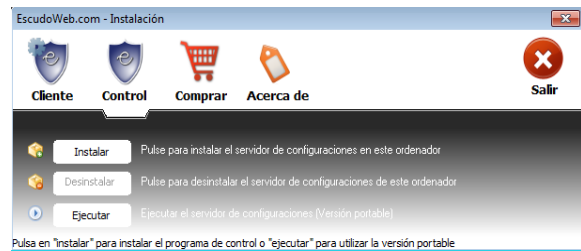

- Si el Cortafuegos o firewall de Windows (u otro instalado) le pregunta si desea permitir acceso a la red al programa “Escudoweb.com.exe” debe aceptar para permitir las comunicaciones entre el control y los clientes.
- En el control se mostrarán los perfiles disponibles y los ordenadores que se han conectado al control. Un perfil contiene el conjunto de sitios, direcciones web, programas y contenido que se permitirán o prohibirán.

- Configure en tres pasos la protección que desea aplicar a la sesión actual:

1. Seleccione un perfil
2. Seleccione los ordenadores que desea configurar con el perfil.
3. Haga clic sobre el botón “Aplicar”.



- Si desea hacer permanente el perfil en el equipo cambie el paso 3 por:
 - Pulse sobre el botón “más”.
 - Pulse el botón “Fijar”



El perfil será permanente hasta que aplique uno nuevo, se podrá cambiar durante la sesión por otros pero será el perfil seleccionado al iniciar de nuevo el equipo.

Y ahora, si desea más información, consulte la **guía de usuario** para más información.